ملاحظة: أجب عن جميع الأسئلة علماً بأن عددها (٥) أسئلة

السؤال الأول: يتكون هذا السؤال من (١٠) فقرات من نوع الاختيار من متعدد لكل فقرة أربعة بدائل انتقل إلى دفتر إجابتك رقم الفقرة وبجانبه الإجابة الصحيحة (٣٠ علامة)

*) معتمداً على الرسم المجاور الذي يمثل منحنى الدالة $ق(س)$، أجب عن الأسئلة ١، ٢، ٣.

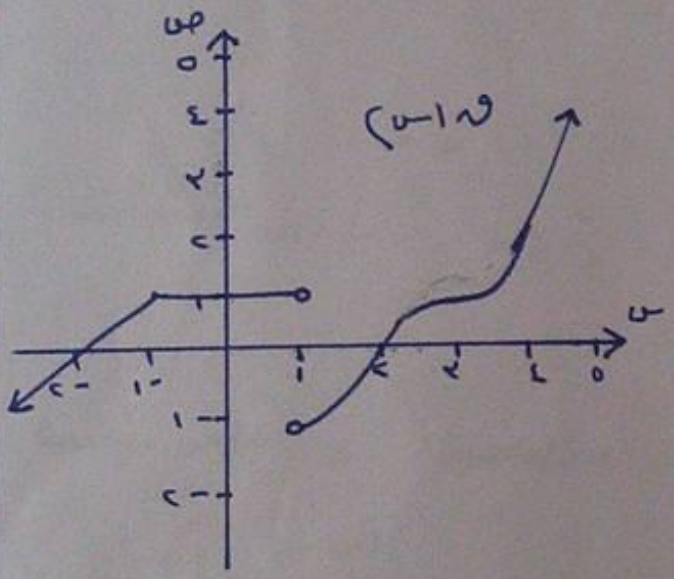

١) مجموعة قيم $ق$ التي عندها $\lim_{س \to ق} ق(س) = ١$

أ. $\{٣، -١\}$ ب. $[-١، ١] \cup \{٣\}$ ج. $[-١، ١) \cup \{٣\}$ د. $(-١، ١)$

٢) $\lim_{س \to -٢} (ق(س)^٣ (٣ - س) + ٣س + ١)$ تساوي

أ. ٩ ب. ٥ ج. ١١ د. ٨

٣) مجموعة قيم $س$ التي عندها $ق(س)$ غير متصلة هي

أ. $(-١، ١]$ ب. $(-١، ١)$ ج. $[-١، ١]$ د. $[-١، ١)$

يتبع ←

بسم الله الرحمن الرحيم

٤) إذا كان $ق(س) = ه(س)$ وكان مقدار التغير في $ه(س)$ في $[١ ، ٢]$ يساوي (٥) وكان $ه(١) + ه(٢) = ١$، فإن معدل التغير في $ق(س)$ في $[١ ، ٢]$ يساوي:

أ. ١٠ ب. ٦ ج. ٥ د. ٥

٥) إذا كان $ق(س) = س^٢ + ١$ ، $هـ(٢) = ٤$ ، وكانت $(ق \circ هـ)'(٢) = ٨$، فإن $هـ'(٢)$ يساوي

أ. ٧ ب. ١٤ ج. $\frac{٤}{٧}$ د. $\frac{٧}{٤}$

٦) $\lim_{هـ \to ٠} \frac{٤ جا^٢(\frac{\pi}{٦} + هـ) - ١}{هـ^٣ + ٣هـ}$ يساوي

أ. $\frac{\sqrt{٣}}{٣}$ ب. $\frac{٤\sqrt{٣}}{٣}$ ج. ٠ د. ١

٧) إذا كان $ق(س)$ كثير حدود ، $ق(١) = ٠$ ،
$ق(١) \cdot ق'(٠) > ٠$ ، وكان $ق'(٠) < ٠$ ، فإن اتساع
$(١ ، ق(١))$ هي

أ. عظمى محلية ب. صغرى مطلقة ج. صغرى محلية د. عظمى مطلقة

٨) في الشكل المجاور الذي يمثل $ق(س)$
فإن $ق(س)$ متقعر لأسفل في الفترة

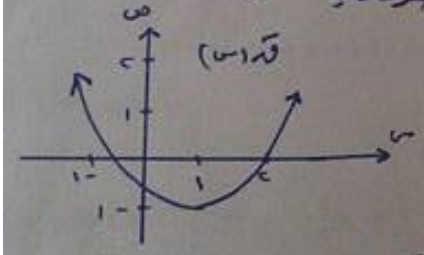

أ. $(-\infty ، \infty)$ ب. $[-\infty ، ٢]$ ج. $[١ ، \infty)$ د. $(-\infty ، ١]$

٩) يتحرك جسيم حسب العلاقة $ف(ن) = جا ن$ ، فإن سرعة الجسيم عندما يغير اتجاه حركته لأول مرة تساوي

أ. -٢ ب. صفر ج. ٤ د. -٤

١٠) معادلة العمودي لمنحنى الاقتران $ق(س) = (س-٢)^٢$ عندما $س = ٢$ هي

أ. $ص = ٢$ ب. $س = ٢$ ج. $س = ١$ د. $ص = ١$

يتبع ←

السؤال الثاني (٢٦ علامة)

أ) مستعيناً بالتعريف العام للمشتقة الأولى، أوجد ق(س) لكل من:
ق(س) = س² - جاس (٨ علامات)

ب) ادرس قابلية اتصال الدالة ق(س) = { [س+٣] / [س+٤] ، ٠ ≤ س < ٢ ؛ س² - |س-١| ، ٢ ≤ س < ٤ } عندما س = ٢
(٨ علامات)

ج) أوجد كل من النهايات الآتية (١٠ علامات)

١) نهاس→٤ (√(س-٤) + ٤) - ١٨ / س - ٤

٢) نهاس→٣ ٢ - ٤ جتا(πس/٣) / س - ٣

٣) إذا كانت نهاس→٣ ق(س) - ٥ / س - ٣ = ٥ فجد نهاس→٣ س ق(س) - ١٨ / س - ٣
(٦ علامة)

السؤال الثالث:

أ) إذا كانت ق(س) = س(٣ - س)² ، س ∈ [-٤، ٤]
أوجد ١) فترات التزايد والتناقص
٢) القيم القصوى المحلية - المطلقة (إن وجدت)
٣) فترات التقعر للأعلى وللأسفل.
(١٢ علامة)

ب) إذا كانت ص = √(٤ع² + ١) ، ع = ١ - ٢/س ، فجد dص/dس عندما ع = ٢
(٦ علامات)

ج) إذا كانت ق(س) = { ٢س² + ٣س ، س ≤ ٢ ؛ ٣س² - ٥س + ٦ ، س > ٢ }

وكانت ق(٢) موجودة. جد قيمتي الثابتين ٢، ب.
(٨ علامات)

يتبع ص ←

السؤال الرابع :- (٢٤ درجة)

أ) إذا كانت $\frac{ds}{dt} = \frac{1 - \sin\theta}{1 + \sin\theta}$ ، $s = \tan\theta + \sec\theta$ ، أثبت أن $\frac{d\theta}{dt} = \frac{1}{1 + \sin\theta}$ (٨ درجات)

ب) جد النقطة التي يكون عندها ميل المماس لمنحنى العلاقة $y = x^2 - 8x + 5$ موازياً لمحور السينات ، ثم جد معادلة المماس عند هذه النقطة. (٨ درجات)

ج) تتزايد كمية من المادة بمعدل ثابت مقداره (0.2) جم/ثانية ، جد مقدار الزيادة في كمية المادة خلال الثانية الثالثة ، وما مقدار الزيادة في كمية المادة خلال الثانية الخامسة. (٨ درجات)

السؤال الخامس (٢٤ درجة)

أ) يمثل الرسم المجاور (١٥ درجة) منحنى الاقتران $f(x)$ ، أجب عما يأتي :

١. متوسط التغير في $[0, 4]$
٢. $f'(1)$ ، $f'(-1)$ ، $f'(5)$
٣. القيم الحرجة للاقتران $f(x)$
٤. فترات التزايد والتناقص.

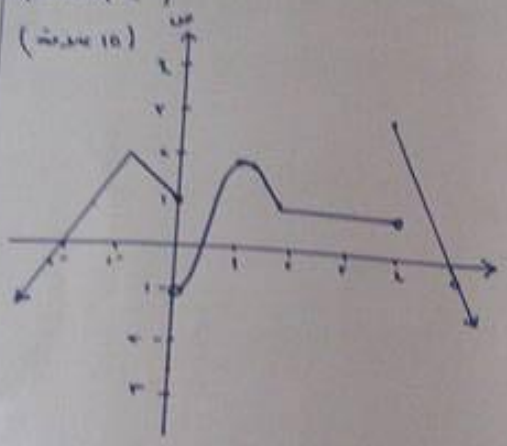

ب) تتحرك نقطة على دائرة مركزها نقطة الأصل ، بدأت النقطة حركتها من النقطة $(0, 5)$ بعكس عقارب الساعة وبسرعة 8 سم/ث ، جد معدل تغير بعد النقطة عن النقطة $(0, 5)$ عندما تقابل زاوية مركزية مقدارها $\frac{\pi}{3}$ راديان. (٩ علامات)

ج) مخروط دائري قائم رأسه نقطة A ، ارتفاعه (h) وارتفاعه (6) أثبت أن حجم أكبر مخروط يقع داخل كرة نصف قطرها r وتقع رأسه على قاعدة المخروط هو $\left(\frac{4}{27}\right)$ من حجم المخروط المذكور. (١٠ علامات)

انتهت الأسئلة

مع تمنياتي لكم بالتوفيق